

Karklės k. gatvių išdėstymo planas
M 1:10000

Klaipėdos rajono savivaldybės tarybos
20__ m. ____ d. sprendimo Nr. ____
____ priedas

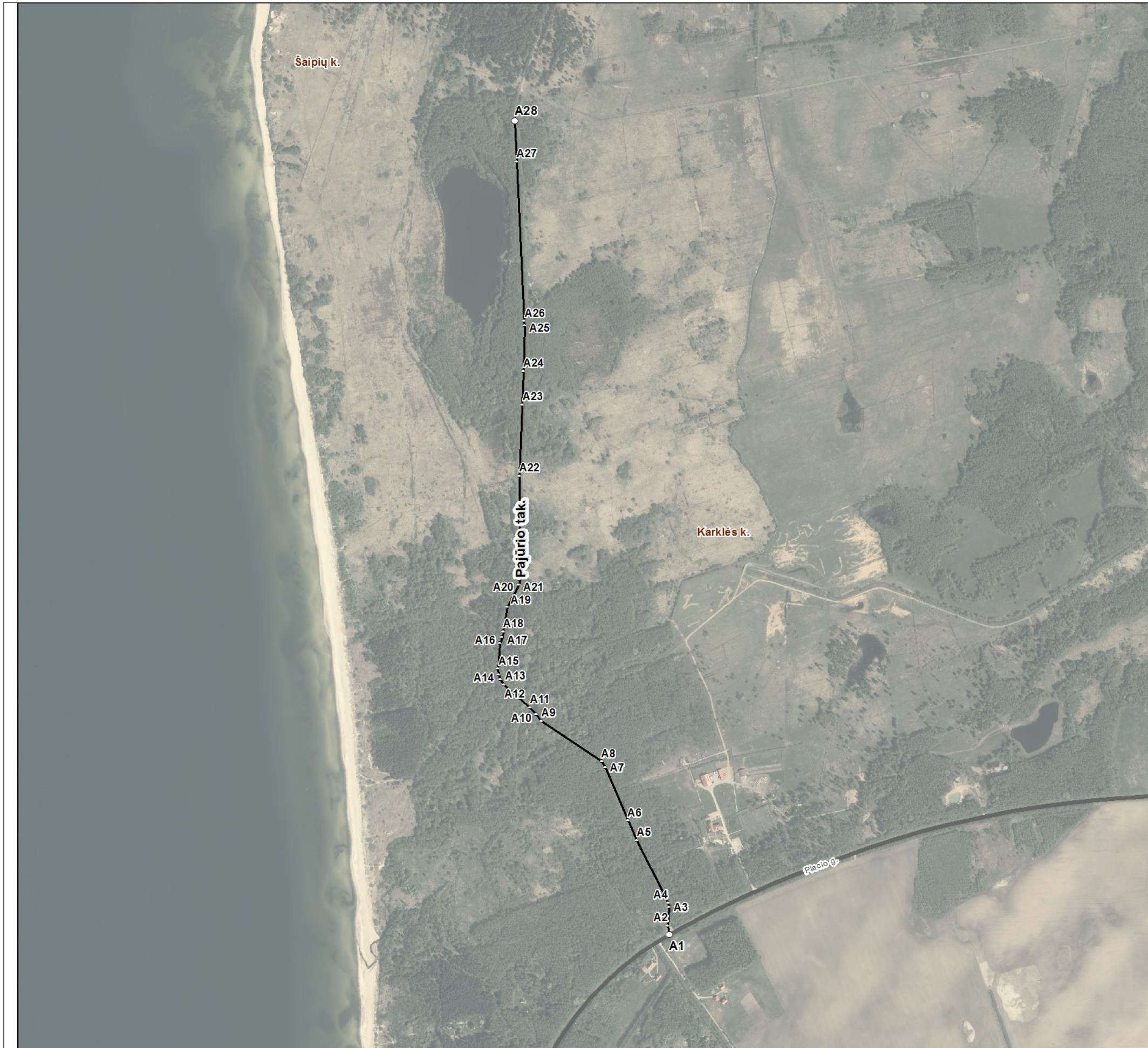

Kartografinis pagrindas		Ortofoto
Koordinacių nustatymo būdas		Grafinis
KOORDINAČIŲ ŽINIARAŠTIS		
Nr. plane	X	Y
A1	6191128	316826
A2	6191150	316823
A3	6191197	316826
A4	6191208	316824
A5	6191365	316745
A6	6191415	316722
A7	6191550	316665
A8	6191564	316656
A9	6191666	316504
A10	6191683	316491
A11	6191700	316475
A12	6191757	316410
A13	6191772	316400
A14	6191783	316396
A15	6191798	316394
A16	6191863	316399
A17	6191878	316405
A18	6191892	316407
A19	6191954	316417
A20	6192010	316446
A21	6192023	316449
A22	6192285	316448
A23	6192464	316455
A24	6192549	316458
A25	6192663	316461
A26	6192675	316460
A27	6193077	316441
A28	6193180	316436

Klaipėdos rajono savivaldybės administracija
Klaipėdos g. 2 LT-96130 Gargždai

INFORMACIJA APIE PAVADINIMŲ GATVĖMS SUTEIKIMĄ AR KEITIMĄ

_____ Nr. _____
(data)

Savivaldybės pavadinimas: **Klaipėdos rajono**

Savivaldybės tarybos sprendimo dėl pavadinimo
gatvei suteikimo ar keitimo Nr. ir priėmimo data: _____, 20____ m. _____ d.

Gyvenamosios vietovės pavadinimas: **Karklės k.**

Gyvenamosios vietovės identifikavimo kodas: **17302**

Suteiktas gatvės pavadinimas	Buvęs gatvės pavadinimas	Gatvės taškų, pažymėtų plane, Nr.	Pastabos apie gatvės prijungimą, buvusį priklausymą kitai gyvenamajai vietai ir kita
Pajūrio takas		A1-A28	

Dokumentą parengė: Vyriausioji specialistė AUŠRA KUNDROTIENĖ