

Gindulių k. gatvių išdėstymo planas
M 1:5000

Klaipėdos rajono savivaldybės tarybos
20__ m. ____ d. sprendimo Nr. ____
____ priedas

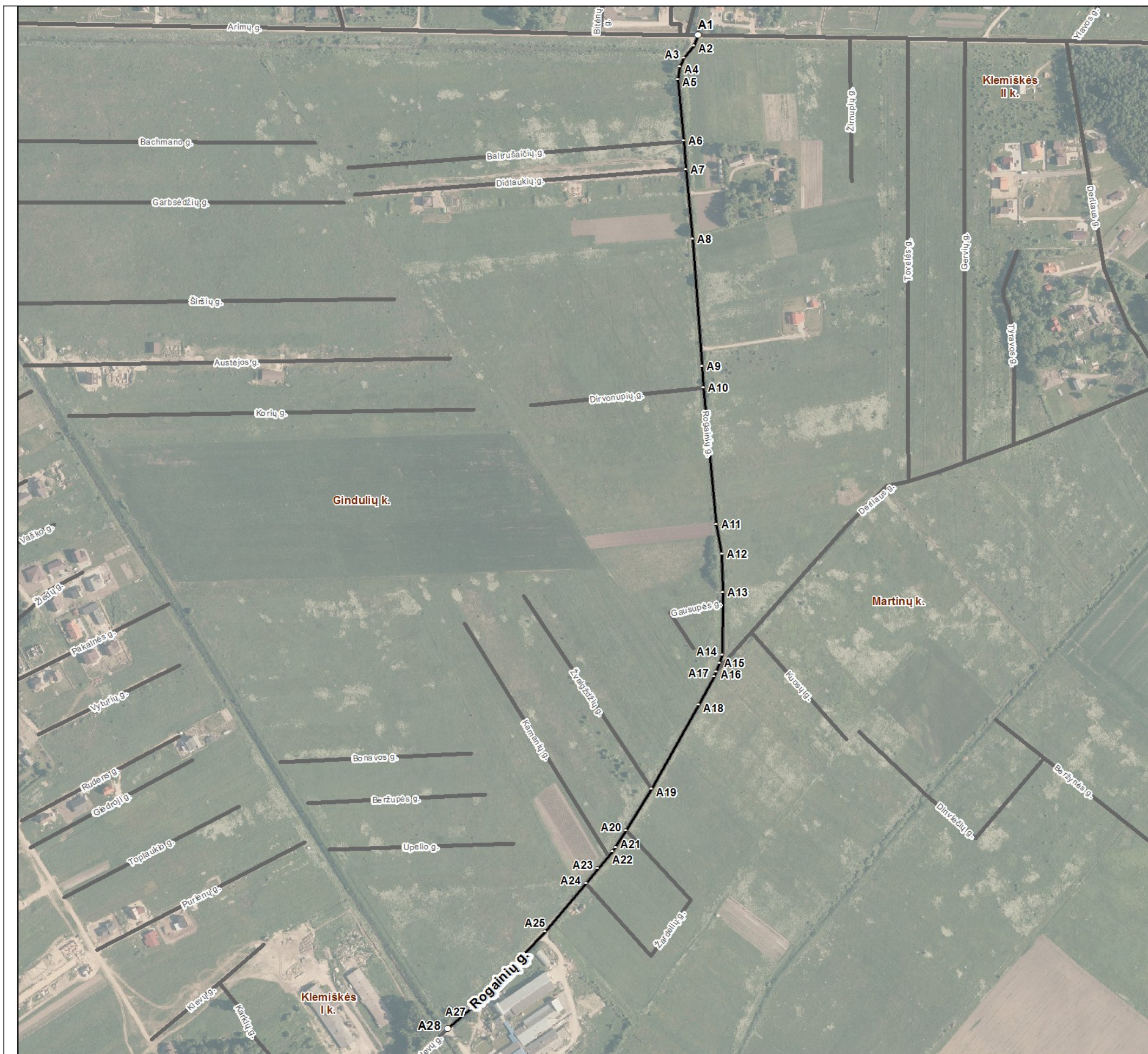

Kartografinis pagrindas	Ortofoto
Koordinacių nustatymo būdas	Grafinis

KOORDINAČIŲ ŽINIARAŠTIS		
Nr. plane	X	Y
A1	6181571	324972
A2	6181558	324967
A3	6181543	324954
A4	6181532	324949
A5	6181516	324947
A6	6181439	324954
A7	6181403	324957
A8	6181316	324965
A9	6181157	324977
A10	6181130	324979
A11	6180959	324995
A12	6180922	325002
A13	6180874	325003
A14	6180796	325002
A15	6180786	324999
A16	6180775	324995
A17	6180769	324992
A18	6180733	324973
A19	6180628	324914
A20	6180576	324882
A21	6180555	324869
A22	6180550	324865
A23	6180529	324847
A24	6180510	324832
A25	6180450	324781
A26	6180396	324731
A27	6180353	324688
A28	6180328	324659

Klaipėdos rajono savivaldybės administracija
Klaipėdos g. 2 LT-96130 Gargždai

INFORMACIJA APIE PAVADINIMŲ GATVĖMS SUTEIKIMĄ AR KEITIMĄ

_____ Nr. _____
(data)

Savivaldybės pavadinimas: **Klaipėdos rajono**

Savivaldybės tarybos sprendimo dėl pavadinimo
gatvei suteikimo ar keitimo Nr. ir priėmimo data: _____, 20____ m. _____ d.

Gyvenamosios vietovės pavadinimas: **Gindulių k.**

Gyvenamosios vietovės identifikavimo kodas: **14903**

Suteiktas gatvės pavadinimas	Buvęs gatvės pavadinimas	Gatvės taškų, pažymėtų plane, Nr.	Pastabos apie gatvės prijungimą, buvusį priklausymą kitai gyvenamajai vietai ir kita
Rogainių gatvė		A1-A28	

Dokumentą parengė: Vyriausioji specialistė AUŠRA KUNDROTIENĖ