

Martinų k. gatvių išdėstymo planas
M 1:7500

Klaipėdos rajono savivaldybės tarybos
20__ m. ____ d. sprendimo Nr. ____
____ priedas

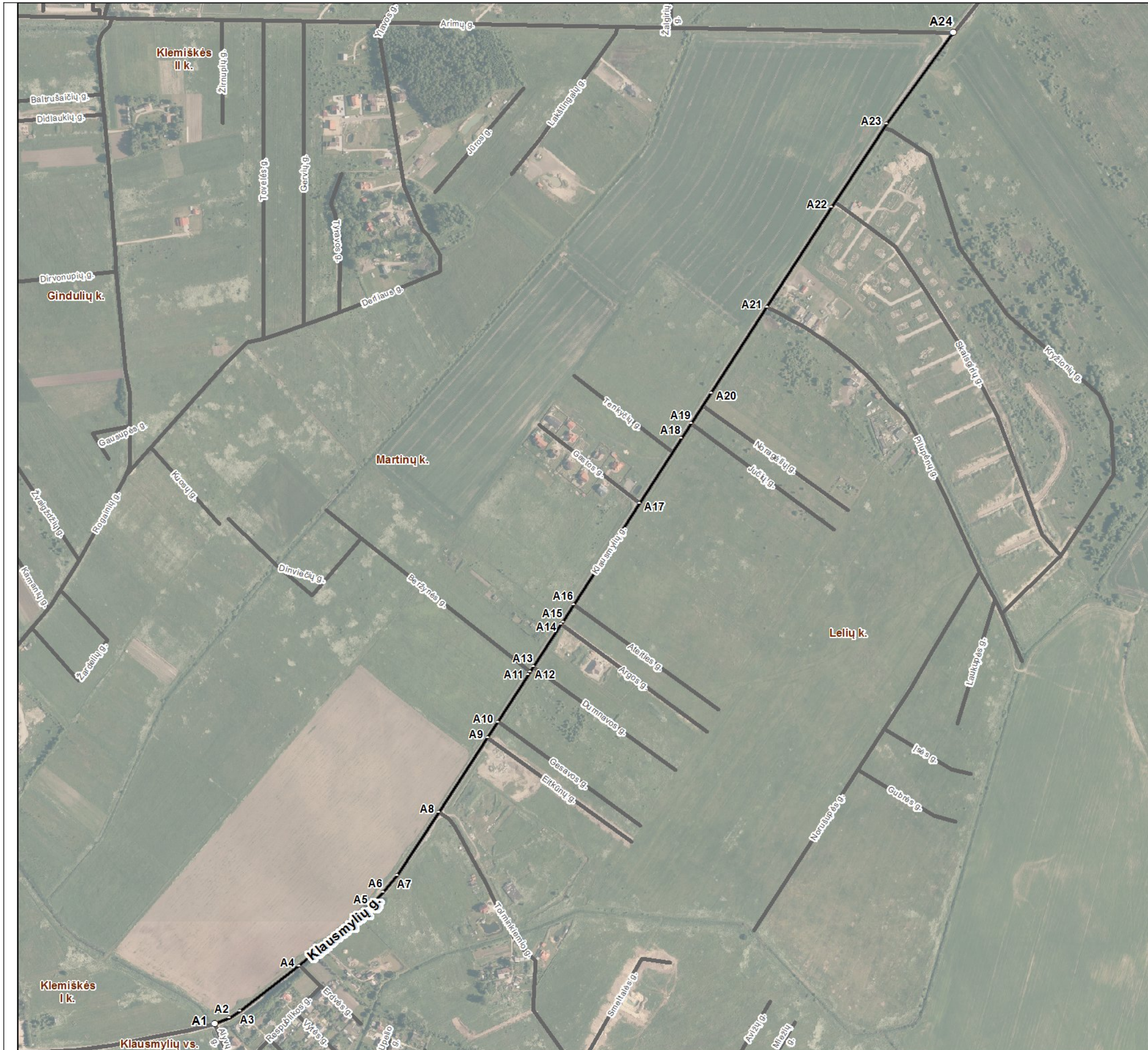

Kartografinis pagrindas		Ortofoto
Koordinacių nustatymo būdas		Grafinis
KOORDINAČIŲ ŽINIARAŠTIS		
Nr. plane	X	Y
A1	6179822	325150
A2	6179833	325176
A3	6179844	325195
A4	6179923	325297
A5	6180023	325417
A6	6180051	325443
A7	6180080	325468
A8	6180190	325540
A9	6180320	325625
A10	6180347	325643
A11	6180429	325696
A12	6180434	325699
A13	6180443	325705
A14	6180517	325753
A15	6180521	325756
A16	6180551	325775
A17	6180727	325889
A18	6180840	325962
A19	6180866	325979
A20	6180919	326014
A21	6181068	326111
A22	6181242	326224
A23	6181387	326319
A24	6181546	326435

Klaipėdos rajono savivaldybės administracija
Klaipėdos g. 2 LT-96130 Gargždai

INFORMACIJA APIE PAVADINIMŲ GATVĖMS SUTEIKIMĄ AR KEITIMĄ

_____ Nr. _____
(data)

Savivaldybės pavadinimas: **Klaipėdos rajono**

Savivaldybės tarybos sprendimo dėl pavadinimo
gatvei suteikimo ar keitimo Nr. ir priėmimo data: _____, 20____ m. _____ d.

Gyvenamosios vietovės pavadinimas: **Martinų k.**

Gyvenamosios vietovės identifikavimo kodas: **20301**

Suteiktas gatvės pavadinimas	Buvęs gatvės pavadinimas	Gatvės taškų, pažymėtų plane, Nr.	Pastabos apie gatvės prijungimą, buvusį priklausymą kitai gyvenamajai vietai ir kita
Klausmylių gatvė		A1-A24	

Dokumentą parengė: Vyriausioji specialistė AUŠRA KUNDROTIENĖ