

Klaipėdos rajono savivaldybės administracija
Gauta
2015-12-04
Nr. A23-6313



**KLAIPĖDOS RAJONO SAVIVALDYBĖS ADMINISTRACIJOS
DOVILŲ SENIŪNIJA**

Biudžetinė įstaiga, Klaipėdos g. 2, LT-96130 (nagzdai), tel. (8 46) 45 25 45, faks. (8 46) 47 20 05.

el.p. savivaldybe@klaipėdos-r.lt, www.klaipėdos-r.lt.

Duomenys kaupiami ir saugomi Juridinių asmenų registre, kodas 188773688

Seniūnijos duomenys: Klaipėdos rajono savivaldybės biudžetinės įstaigos filialas, Minijos g. 2, Dovilų mstl., Klaipėdos r.
LT-96222 tel. (8-46) 44 41 46, faks. (8-46) 44 41 91, filialo kodas 188661447

Klaipėdos rajono savivaldybės administracijos
direktoriui

2015-12-04 Nr. (1.10.) V4 - 152

DĖL PATALPŲ NUOMOS

Klaipėdos rajono savivaldybės administracijos Dovilų seniūnija neprieštarauja, kad būtų išnuomojamas seniūnijos administracinio pastato kabinetas, plane pažymėtas 2-14 - 8,51 m², adresu Minijos g. 2, Dovilų miestelis.

PRIDEDAMA. Seniūnijos pastatato planas, 1 lapas.

Seniūnė

Nijolė Ilginiene

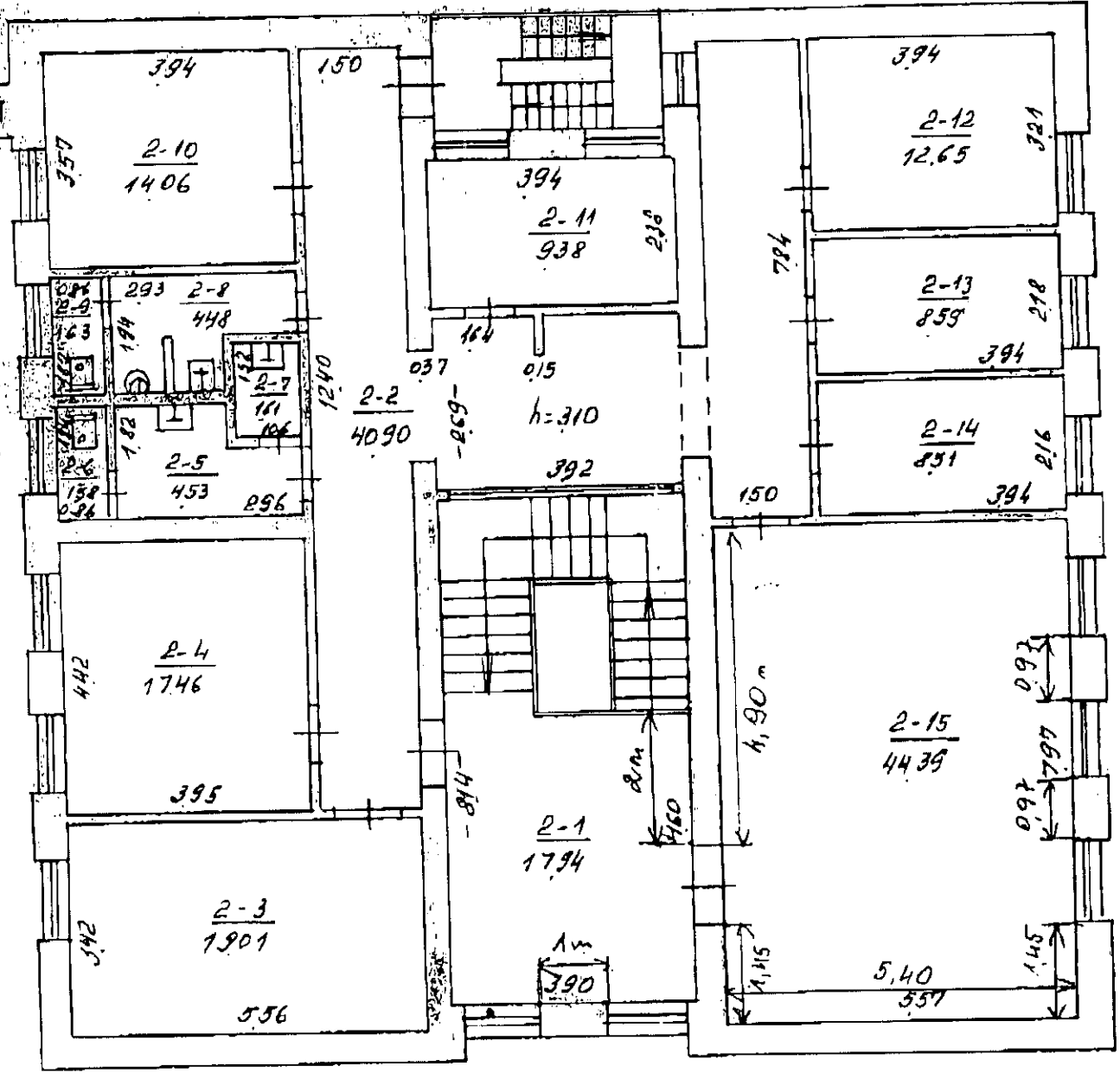

KLAIPEDOS MJ. DOVILŲ K.

PAKITIMAI UŽFIKSUOTI
 2000. 12 mėn 21 d.
 INŠ. [Signature]
 [Signature]

[Signature]
 182 p.

[Signature] 3 01 20 100