

Vaiteli k. gatvi išd stymo planas
M 1:10000

Klaip dos rajono savivaldyb s tarybos
20__ m. _____ d. sprendimo Nr. ____
____ priedas

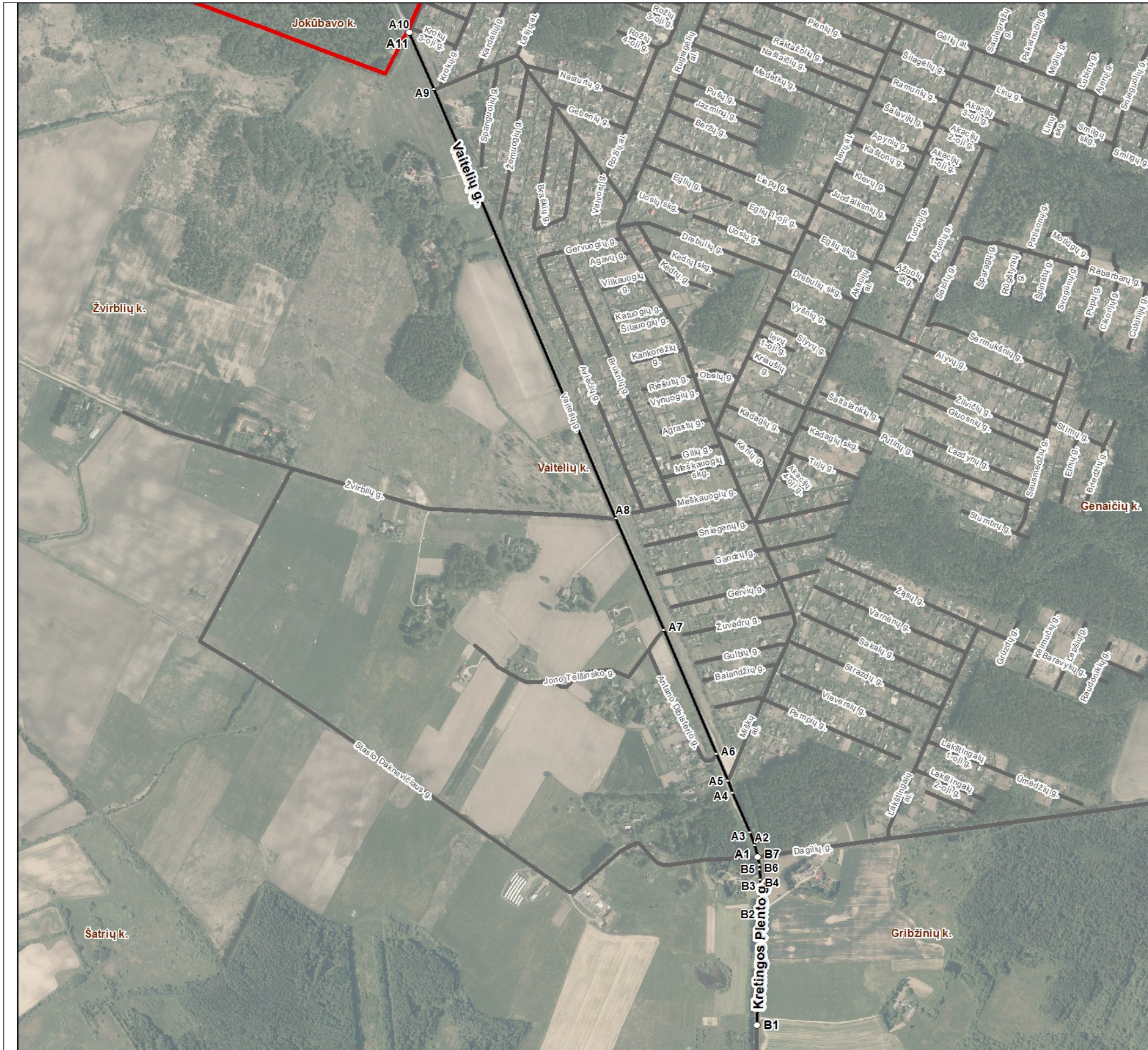

Kartografinis pagrindas		Ortofoto
Koordinatų nustatymo būdas		Grafinis
KOORDINATŲ ŽINIARAŠTIS		
Nr. plane	X	Y
A1	6187308	335536
A2	6187333	335530
A3	6187362	335519
A4	6187452	335480
A5	6187479	335469
A6	6187539	335444
A7	6187817	335326
A8	6188068	335218
A9	6189031	334809
A10	6189159	334754
A11	6189160	334753
B1	6186931	335535
B2	6187187	335541
B3	6187237	335542
B4	6187257	335542
B5	6187280	335541
B6	6187290	335540
B7	6187308	335536

Klaipėdos rajono savivaldybės administracija
Klaipėdos g. 2 LT-96130 Gargždai

INFORMACIJA APIE PAVADINIMŲ GATVĖMS SUTEIKIMĄ AR KEITIMĄ

_____ Nr. _____
(data)

Savivaldybės pavadinimas: **Klaipėdos rajono**

Savivaldybės tarybos sprendimo dėl pavadinimo
gatvei suteikimo ar keitimo Nr. ir priėmimo data: _____, **20** _____ m. _____ d.

Gyvenamosios vietovės pavadinimas: **Vaitelišk.**

Gyvenamosios vietovės identifikavimo kodas: **30131**

Suteiktas gatvės pavadinimas	Buvęs gatvės pavadinimas	Gatvės taškas, pažymėtas plane, Nr.	Pastabos apie gatvės prijungimą, buvusį priklausymą kitai gyvenamajai vietai ir kita
Vaitelišk. gatvė		A1-A11	
Kretingos Plento gatvė		B1-B7	

Dokumentą parengė: Vyriausioji specialistė **AUŠRA KUNDROTIENĖ**