

**Dumpių k. gatvi išdystymo planas
M 1:1000**

Klaipėdos rajono savivaldybės tarybos
20__ m. _____ d. sprendimo Nr. ____
_____ priedas

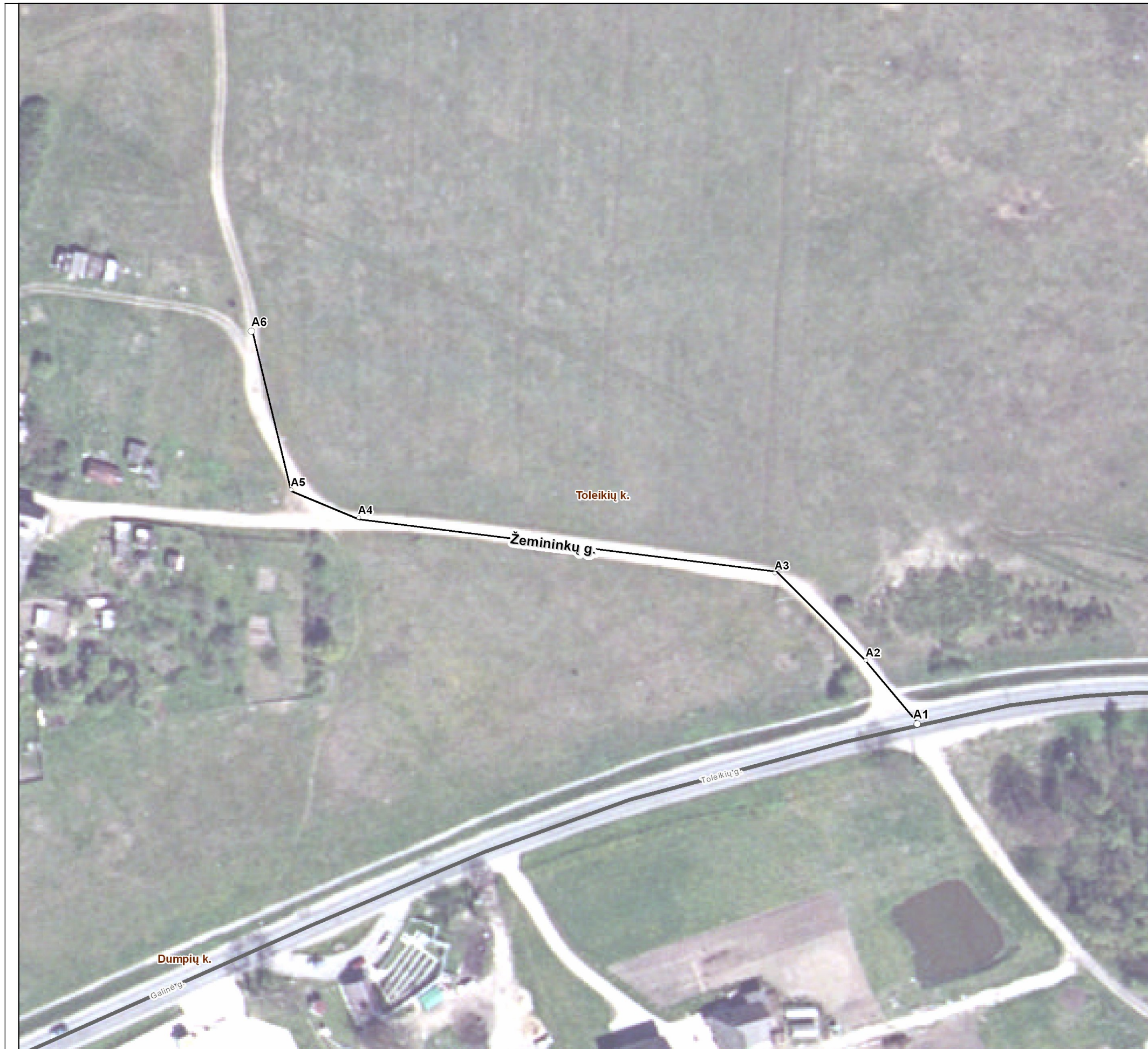

Kartografinis pagrindas		Ortofoto
Koordinatų nustatymo būdas		Grafinis
KOORDINATŲ ŽINIARAŠTIS		
Nr. plane	X	Y
A1	6171961	326884
A2	6171977	326871
A3	6171999	326848
A4	6172013	326743
A5	6172020	326726
A6	6172060	326716

Klaipėdos rajono savivaldybės administracija
Klaipėdos g. 2 LT-96130 Gargždai

INFORMACIJA APIE PAVADINIMŲ GATVĖMS SUTEIKIMĄ AR KEITIMĄ

_____ Nr. _____
(data)

Savivaldybės pavadinimas: **Klaipėdos rajono**

Savivaldybės tarybos sprendimo dėl pavadinimo
gatvei suteikimo ar keitimo Nr. ir priėmimo data: _____, **20** _____ m. _____ d.

Gyvenamosios vietovės pavadinimas: **Dumpių k.**

Gyvenamosios vietovės identifikavimo kodas: **13895**

Suteiktas gatvės pavadinimas	Buvęs gatvės pavadinimas	Gatvės taškas, pažymėtas plane, Nr.	Pastabos apie gatvės prijungimą, buvusį priklausymą kitai gyvenamajai vietai ir kita
Žemininkų gatvė		A1-A6	

Dokumentą parengė: vyriausioji specialistė Ona Nekrevičienė