

Pagal Klaipėdos rajono savivaldybės teritorijos dalies apimančios Slengių, Trušelių, Gindulių ir greitųjų kaimų komunikacinių koridorių ir inžinerinės infrastruktūros specialųjį planą numatyta 1-B2 RL- 70 m gatvė.

Krašto kelias Nr. 217, Klaipėda - Jokūbavas

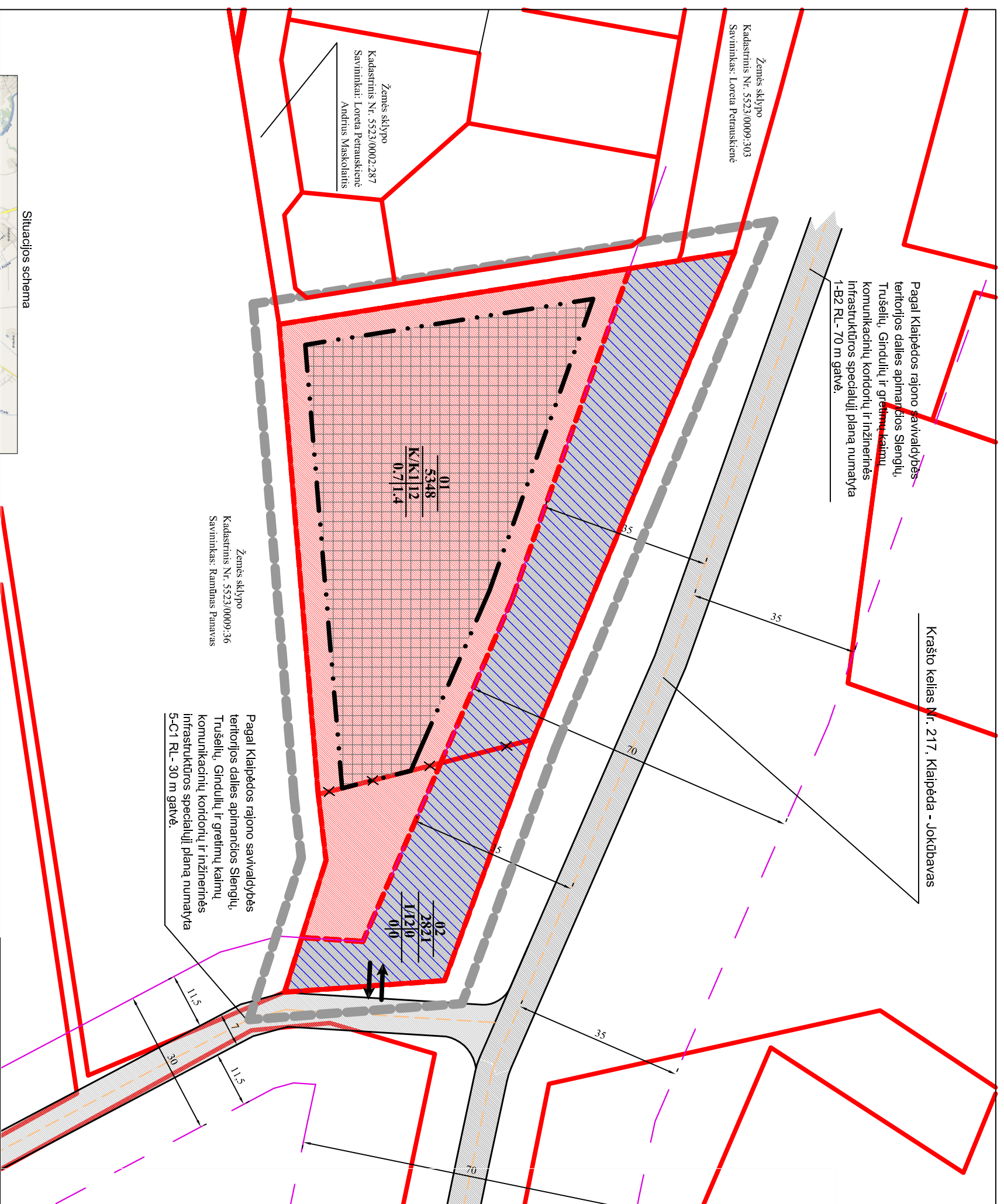

Žemės sklypo  
Kadastrinis Nr. 5523/0002:287  
Savininkai: Loreta Petrauskienė  
Andrius Maskolaitis

Žemės sklypo  
Kadastrinis Nr. 5523/0009:303  
Savininkas: Loreta Petrauskienė

Žemės sklypo  
Kadastrinis Nr. 5523/0009:36  
Savininkas: Ramūnas Panavas

Pagal Klaipėdos rajono savivaldybės teritorijos dalies apimančios Slengių, Trušelių, Gindulių ir greitųjų kaimų komunikacinių koridorių ir inžinerinės infrastruktūros specialųjį planą numatyta 5-C1 RL- 30 m gatvė.

Situacijos schema

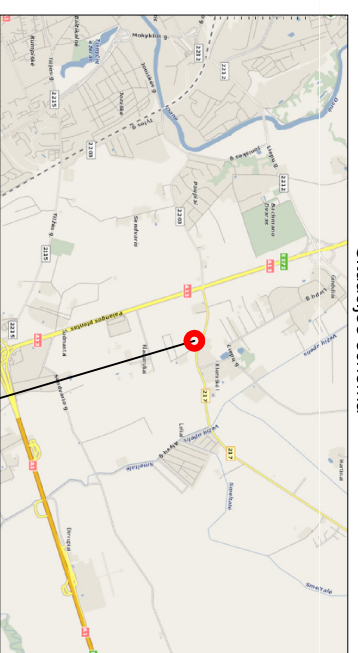

Planuojama teritorija

SUTARTINIAI ŽENKLAI

TERITORIJOS TVARKYMO IR NAUDOJIMO REŽIMAI

- n - Sklypo numeris
- m - Sklypo plotas, m<sup>2</sup>
- 1 - Teritorijos (žemės sklypo) naudojimo būdas ir (ar) pobūdis
- K/K1 - Komerčinės paskirties objektų teritorijos / Prekybos paslaugų ir pramonę objektų statybos.
- 2 - Leistinas pastatų aukštis (metrais)
- 3 - Leistinas žemės sklypo užstatymo tankumas
- 4 - Leistinas žemės sklypo užstatymo intensyvumas
- 5 - Statinių statybos zona, statybos riba ar linija (žymima grafiškai)
- 6 - Komunalinių ar vietinių inžinerinių tinklų ir pastatų šildymo sistemų prijungimo sąlygos
- 7 - Susisiekimo sistemos organizavimas
- 8 - Servitutai
- a - Papildomieji teritorijos tvarkymo ir naudojimo režimo reikalavimai

K1	Komerčinės paskirties objektų teritorijos/ Prekybos paslaugų ir pramonę objektų statybos.
I	Kitos paskirties žemė, inžinerinės infrastruktūros teritorija
—	Planuojamos teritorijos riba
—	Statybos riba
—	Statomų statinių zona
—	Servituto ribos (zona)
↔	Ivažiavimas – išvažiavimas, eisimo kryptys
—	Esamų sklypų ribos
—	Projektuojamų sklypų ribos
—	Naikinamos sklypų ribos
LAISVAI PASIRENKAMI REŽIMAI	
—	Krašto kelias Nr. 217, Klaipėda - Jokūbavas
—	Vietinės reikšmės kelias, E. Purvinio g. planuojamas kaip D1 kat.
—	Gatvių ašys

Atestato Nr.	Danės g.43, Klaipėda www.s33.lt ; info@s33.lt		PLANAVIMO ORGANIZATORIUS: EUGENIJA LEŠČIAUSKIENĖ, ALEKSAS LEŠČIAUSKAS	
26490			TPS:	V. MARTINKUS
DPL	M 1:1000	KONCEPCIJA		Lapų: 0
				Lapų: 1 2

ŽEMĖS SKLYPO GINDULIŲ K., KLAIPĖDOS R. SAV.  
(KADASTRINIAI NR. 5523/0002:197, 5523/0002:196)  
DETALUSIS PLANAS