

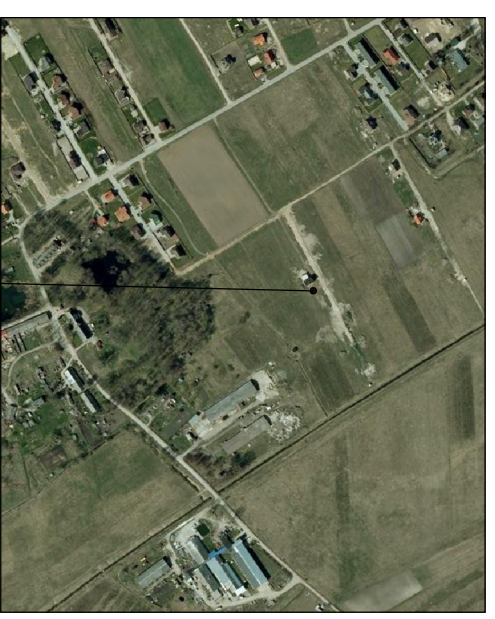

sklypo riba preliminari
552300020138

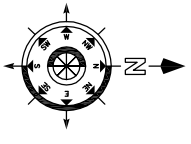

Panuojama teritorija

SUTARTINAI ŽENKLAI
TERITORIJOS TVARKYMO IR NAUDOJIMO REZIMAI

n	Sklypo numeris
m	Sklypo plotas, m ²
1	Teritorijos (žemės sklypo) naudojimo būdas ir (ar) pobūdis
G/G1	Gyvenamosios teritorijos / Vairuochių ir dviračių gyvenamųjų pastatų statybos.
M2	Inžinerinės infrastruktūros teritorija / Susisiekimo ir inžinerinių tinklų kordiorams
12	Leidžiamas žemės sklypo užstatymo tankumas
3/4	Leidžiamas žemės sklypo užstatymo intensyvumas
4	Statinių statybos zona, statybos riba ar linija (žymima grafiškai)
6	Komunalinių ar viešųjų inžinerinių tinklų ir pastatų statybos sistemų priėjimo sąlygos
7	Susisiekimo sistemos organizavimas
8	Servitukai
a	Papildomi teritorijos tvarkymo ir naudojimo režimo reikalavimai
G1	Kitas pasiskirtas žemė, Gyvenamosios teritorijos Vairuochių ir dviračių gyvenamųjų pastatų statybos
I	Kitos pasiskirtos žemė, Inžinerinės infrastruktūros teritorija
	Planuojamos teritorijos riba
	Statybos riba
	Statinių statinių zona
	Įvažlavimas – išvažlavimas
	Esamų sklypų ribos
	Projektuojamų sklypų ribos
	LAISVAI PASIRENKAMI REZIMAI
	Planuojama D kat. Klevių gatvė, RL 12, Plotis 6 m

Detalaus plano sprendiniams pritaru: Valentinas Bukkus
Vitalius Bukkus

Atestato Nr.	V. Martinkaus individualios veiklos vykdyimo pažyma Nr. (18.51) L12-331, Babiljos pr. 99-30, Klaipėda, tel.: 861521741	Žemės sklypo Kleviškės I k., Klaipėdos r. sav., (kadastriinis Nr. 5523/0002:873) detalusis planas
26490	TPS: V.MARTINKUS	
		KONCEPCIJA
		Laida: 1

DPL		20070918-01-DLP	Lapas: 1	Lapų: 1
-----	--	-----------------	----------	---------