

Lelių k. gatvi išdstymo planas
M 1:1000

Klaipėdos rajono savivaldybės tarybos
20__ m. _____ d. sprendimo Nr. ____
_____ priedas

Kartografinis pagrindas	Ortofoto	
Koordinatų nustatymo būdas	Grafinis	
KOORDINAVIMO ŽINIARAŠTIS		
Nr. plane	X	Y
A1	6183032	327742
A2	6182958	327678
A3	6182895	327627

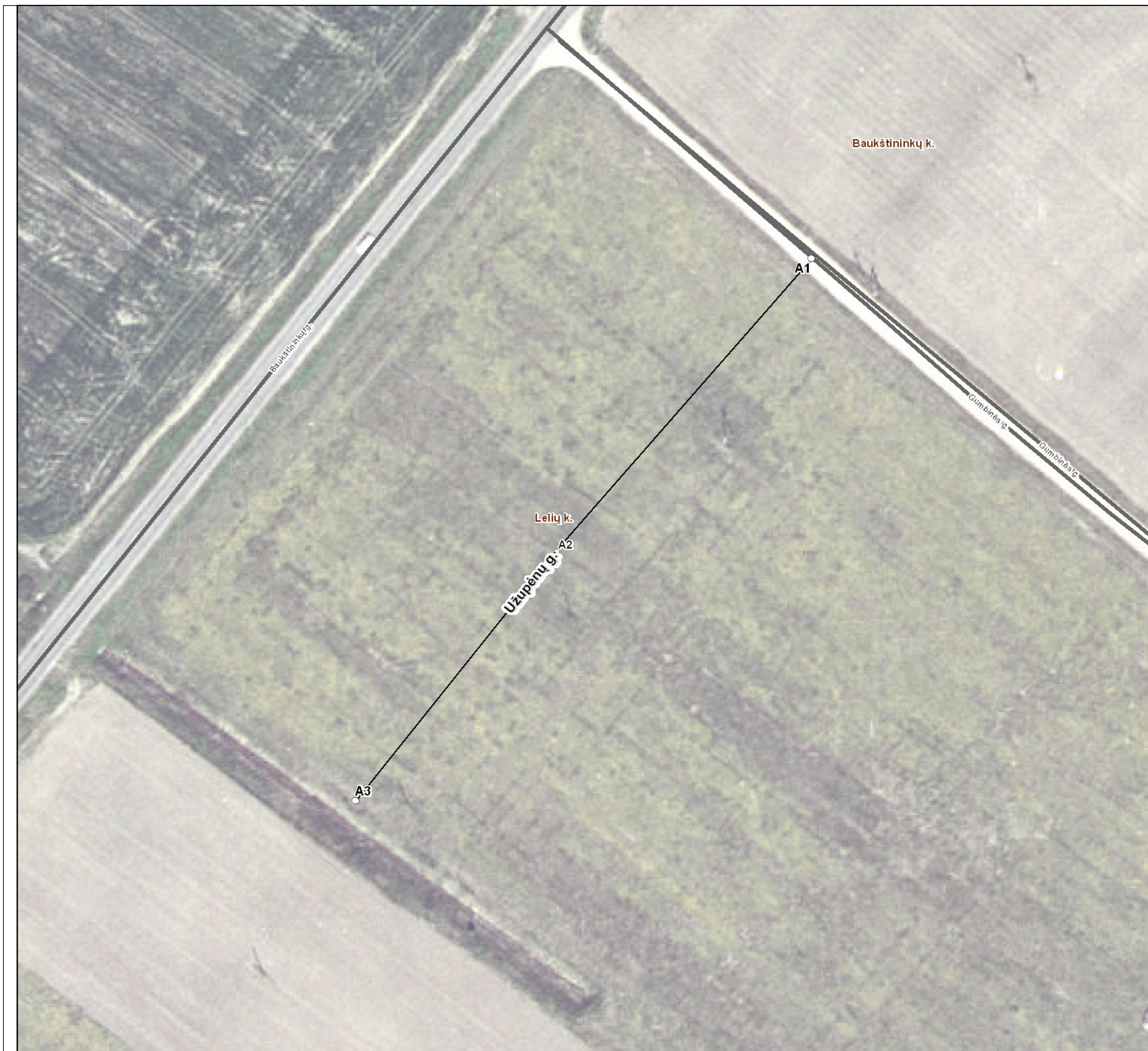

Klaipėdos rajono savivaldybės administracija
Klaipėdos g. 2 LT-96130 Gargždai

INFORMACIJA APIE PAVADINIMŲ GATVĖMS SUTEIKIMĄ AR KEITIMĄ

_____ Nr. _____
(data)

Savivaldybės pavadinimas: **Klaipėdos rajono**

Savivaldybės tarybos sprendimo dėl pavadinimo
gatvei suteikimo ar keitimo Nr. ir priėmimo data: _____, **20** _____ m. _____ d.

Gyvenamosios vietovės pavadinimas: **Leliškis**.

Gyvenamosios vietovės identifikavimo kodas: **19354**

Suteiktas gatvės pavadinimas	Buvęs gatvės pavadinimas	Gatvės taškas, pažymėtas plane, Nr.	Pastabos apie gatvės prijungimą, buvusį priklausymą kitai gyvenamajai vietai ir kita
Užupnė gatvė		A1-A3	

Dokumentą parengė: Vyriausioji specialistė Aušra Kundrotienė